

“NERUDA” DE LARRAÍN ESTARÁ EN CANNES

LA CINTA ESTELARIZADA POR GAEL GARCÍA BERNAL SE PRESENTA EN QUINCENA DE LOS REALIZADORES

PÁGINA 32



TELESERIE “EL SULTÁN” ENTRA EN SU RECTA FINAL

LA PRODUCCIÓN SE DESPEDIRÁ CON EPISODIOS DE ALTO IMPACTO

PÁGINA 30



61

WWW.

publimetro



.cl

EDICIÓN NACIONAL Miércoles 20 de abril 2016

m.publimetro.cl | twitter.com/PublimetroChile | facebook.com/publimetro

PARTISTE A JUGARTE UN

Clásico
Loto

CON JUBILAZO

4200
MILLONES

ESTIMADO A REPARTIR ENTRE LAS CATEGORÍAS

TC declaró admisible recurso contra Reforma Laboral

La audiencia convocada por el Tribunal Constitucional se efectuará este viernes.

PÁGINA 16

Activan importación de repelentes contra mosquito del Zika

La iniciativa forma parte de las medidas adoptadas tras la aparición de ejemplar en Arica.

PÁGINA 15

“Cascadas”: definen cómo recuperar fondos de las AFPs

La Superintendencia de Pensiones elaboró un procedimiento con este fin.

PÁGINA 16

Paro en el fútbol: Sifup apela al Ministerio del Trabajo

Sigue el conflicto en torno a sueldos impagos en Deportes Concepción. Hoy se juegan partidos pendientes.

PÁGINAS 24 Y 25

Declaran Alerta Amarilla en Antofagasta y Atacama por lluvia

Onemi dispuso medidas preventivas debido a pronósticos de intensas precipitaciones en esa zona del país.

PÁGINA 14

DUELO NACIONAL POR MUERTE DE AYLWIN

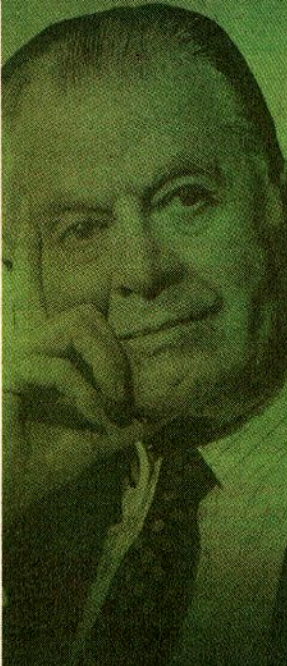
1
NOTICIAS

www.patricioaylwin.cl

Abren sitio web que rinde tributo a ex Mandatario

Horas después de que se informó el deceso del ex Presidente Patricio Aylwin fue abierta en internet una página dedicada a rendir homenaje al ex Mandatario.

El espacio contiene imágenes de su carrera política e incluye la posibilidad de escribir condolencias a la familia del ex Presidente de la República entre 1990 y 1994. No obstante, el sitio estuvo inaccesible durante gran parte de la tarde de ayer.



La Presidenta Michelle Bachelet entregó ayer sus condolencias a la viuda del fallecido ex Mandatario, Leonor Oyarzún, y su familia / PRESIDENCIA DE LA REPÚBLICA

Homenajes a Patricio Aylwin cruzan todo el mundo político

Ex Mandatario falleció ayer a los 97 años de edad. El rol crucial que jugó en la transición democrática y su voluntad de diálogo, junto con la firmeza que desplegó durante su mandato, fueron reconocidos por aliados y adversarios

El deceso de Patricio Aylwin, una de las figuras políticas de mayor relevancia en Chile y que participó como protagonista en los momentos más relevantes de la historia reciente del país, generó pesar y motivó homenajes en el más amplio arco político nacional. Desde todos los sectores, tanto aliados como antiguos adversarios reconocieron su voluntad de diálogo y de conseguir acuerdos, y resaltaron su papel crucial en la transición democrática.

Aylwin falleció en su hogar, rodeado de su familia. Su fallecimiento se produjo a las 10:30 horas de ayer.

"Había alcanzado la avanzada edad de 97 años y su deceso se produjo por causas naturales", informó Miguel Aylwin, hijo del ex Mandatario.

"Ha sido para nosotros no sólo un padre ejemplar, sino



Durante el día de ayer, centenares de personas inscribieron su homenaje al ex jefe de Estado en un libro de condolencias abierto en su residencia / AGENCIA UNO

una persona íntegra, sencilla y consecuente. Sabemos que él no sólo pertenece a nuestra familia sino también al país que sirvió con dedicación y esfuerzo".

"La valoración que su figura ha recibido nos conmueve y nos compromete", agregó su hija Mariana Aylwin.

Personalidades de la política, militantes y dirigentes de su partido, la Democracia Cristiana -de la que fue uno de sus fundadores- y ex Presidentes se congregaron en el domicilio de Aylwin para presentar sus condolencias.

También llegó hasta la residencia el sacerdote jesuita Felipe Berrios.

La Presidenta Michelle Bachelet, quien llegó durante la mañana hasta la residencia ubicada en calle Arturo Medina de Providencia.

La Mandataria, quien vestía de riguroso negro, se reunió con la viuda y los familiares del ex jefe de Estado y decretó tres días de duelo nacional.

"Lamento como chilena, como Presidenta, su partida. Hemos aprendido de él grandes lecciones", señaló Bachelet.

"Fue esencial en un momento en el que nuestro país lo necesitaba con urgencia, en la tarea de poder construir la unidad de todos los demócratas", agregó. "Fue un hombre

íntegro y patriota".

Durante la tarde de ayer se llevó a cabo una misa en memoria del ex Presidente en la iglesia de San Pedro, en Las Condes, encabezada por el sacerdote jesuita Fernando Montes.

Al mismo tiempo, se llevaron a cabo actos de homenaje al ex jefe de Estado en la sede de la Democracia Cristiana situada en Alameda, y en dependencias de esa colectividad en las regiones del país.

Condolencias de ex Presidentes
Durante la mañana también llegó hasta la residencia el ex Presidente Eduardo Frei Ruiz-Tagle, quien recordó la profunda amistad entre su padre, Eduardo Frei Montalva, y Aylwin.

"Lo más importante es su ejemplo de vida. Él siempre nos decía que lo importante era tener un compromiso con los valores y los principios que sustentaba", relató.

El ex Mandatario Sebastián Piñera, quien también recordó que su padre, José Piñera Carvallo, sostuvo una larga amistad con Aylwin, resaltó tanto la fortaleza como la voluntad de diálogo evidenciada durante toda su carrera por el fallecido estadista.

"Él siempre supo hacer un aporte en función de sus virtudes, sus fortalezas y su espíritu reconciliador", reconoció. "Chile le debe mucho a don Patricio Aylwin, y por muchas razones". **PUBLIMETRO**

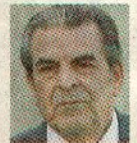
Condolencias**"Aylwin jugó un rol fundamental en la forma ejemplar en que Chile recuperó su democracia"**Sebastián Piñera
Ex Presidente de la República**"Se lo va a recordar como el gran constructor de la transición"**Eduardo Frei Ruiz-Tagle
Ex Presidente de la República**"Aylwin demostró que la política de los acuerdos es el camino para resolver diferencias"**Hernán Larraín
Presidente de la UDI**"Para mí fue una figura paradójica, pero me quedo con la figura del ex Presidente Aylwin que tanto dio a este país y a la democracia"**Isabel Allende
Senadora PS e hija del ex Presidente Salvador Allende**"Creo que Aylwin es el padre de la democracia chilena"**Andrés Allamand
Senador y ex candidato presidencial RN**"Llevó con mano firme las situaciones del 'boinazo' y el 'ejercicio de enlace'"**Belisario Velasco
Ex subsecretario del Interior**"En estos tiempos en los que la actividad política es cuestionada, Aylwin se alza como ejemplo de autenticidad y servicio público"**Carolina Goic
Presidenta de la DC**"Con Aylwin se inició todo un proceso de búsqueda de verdad y justicia en los casos de violaciones de los DDHH"**Guillermo Teillier
Presidente del Partido Comunista



Desde ayer, la gran bandera situada frente a La Moneda fue puesta a media asta / AGENCIA UNO

Duelo nacional: las ceremonias programadas

Funerales se realizarán el viernes. Hoy se realizarán homenajes en Alameda, La Moneda y el ex Congreso Nacional

Tras la declaración de duelo nacional por tres días, tanto la familia de Patricio Aylwin como autoridades de Gobierno y la directiva de la Democracia Cristiana definieron el cronograma de las ceremonias en homenaje al fallecido hombre de Estado.

Hoy, el cuerpo del ex gobernante será trasladado a las 11:15 horas desde la iglesia de San Pedro en Las Condes, donde ayer se efectuó una misa encabezada por el padre Fernando Montes, hasta la sede del Congreso Nacional en Santiago.

Durante el trayecto, el cortejo fúnebre pasará frente a la sede de la DC en Alameda 1460, donde se le rendirá homenaje a quien encabezó esa colectividad durante varios años.

A las 12:30 horas, el cortejo fúnebre seguirá su camino hasta la Moneda. Allí recibirá otro homenaje encabezado por la Presidenta Michelle Bachelet.

A las 12:45 hrs. se espera la llegada del cortejo al ex Congreso Nacional, donde se permitirá el paso de la ciudadanía para dar un último adiós al estadista. Las puertas del edificio se mantendrán abiertas durante todo el día y la noche.

Mañana jueves, a las 10:00 horas, el féretro será trasladado hasta la Catedral Metropolitana. Luego, a mediodía y a la salida de la misa, recibirá en el lugar honores militares.

El día viernes se espera una misa en la Catedral Metropolitana. Luego, los restos del ex Mandatario serán trasladados hasta el Cementerio General, donde se realizará el funeral de Estado que también será encabezado por la Presidenta Bachelet.

OKM

FÁCIL

CHEVROLET TE LO HACE FÁCIL.

¡LLEVA PLATA EN TU BOLSILLO!

HASTA **\$2.000.000*** EN EFECTIVO.

CON LA ENTREGA DE TU AUTO EN PARTE DE PAGO.

ADemás, compra desde **0% DE PIE Y EMPIEZA A PAGAR EN JUNIO**** CON CHEVROLET SERVICIOS FINANCIEROS.



SAIL CLASSIC NB 1.4L

CUOTAS DESDE:

\$114.990**

PRECIO DESDE CON CHSF: \$5.480.000**
PRECIO LISTA DESDE: \$6.590.000

CAE: 38,25% / PIE: 50% / CTC: \$5.494.848
MONTO A FINANCIAR: \$3.210.400



SPARK GT DH E5 MT LT BT

CUOTAS DESDE:

\$119.990**

PRECIO DESDE CON CHSF: \$5.880.000**
PRECIO LISTA DESDE: \$6.640.000

CAE: 35,21% / PIE: 50% / CTC: \$5.714.976
MONTO A FINANCIAR: \$3.339.008

VENTA NOCTURNA INALCO

APROVECHA UNIDADES O KM A PRECIOS DE OPORTUNIDAD
¡APÚRATE, STOCK LIMITADO!

JUEVES 21
HASTA LAS 22 HRS.*



POR LA COMPRA DE TU NUEVO CHEVROLET

TE REGALAMOS EL ESTANQUE LLENO³

CHEVROLET

VEN HOY A INALCO

FIND NEW ROADS

INALCO



www.inalco.cl

LLÁMANOS A NUESTRA
SUCURSAL MÁS CERCANA

CHEVROLET



MARIANA
MADARIAGA
www.publímétr.cl



www.publímétr.cl



Escanee este código QR y mira los desvíos por las ceremonias.

FOTOGRAFÍA CORRESPONDE A MODELO SAIL CLASSIC NB 1.4L Y SPARK GT DH E5 MT LT BT. PRECIOS Y PROMOCIONES VÁLIDAS DEL 06/04/16 AL 30/04/16. NO INCLUYEN FLETE. PRECIO NO VÁLIDO PARA ZONA FRANCA. (*) PROMOCIÓN APLICA SÓLO PARA VEHÍCULOS USADOS CON AÑO MODELO POSTERIOR AL 2008, CON UN MÁXIMO DE 20.000 KM POR AÑO. ESTOS VEHÍCULOS SE OFRECEN AL CONCESIONARIO COMO PARTE DEL PAGO POR LA COMPRA DE UN VEHÍCULO NUEVO DE LA LÍNEA CHEVROLET. EL VEHÍCULO USADO DEBE ESTAR EN PERFECTAS CONDICIONES Y CON TODA SU DOCUMENTACIÓN EN ORDEN, LIBRE DE TODO GRAVAMEN Y MULTAS. EL CONCESIONARIO Y EL CLIENTE NEGOCIAN EL PRECIO DE COMPRA DEL VEHÍCULO USADO Y EL DE VENTA DEL VEHÍCULO NUEVO. UNA VEZ ACORDADO AMBOS PRECIOS, EL CONCESIONARIO, A SOLICITUD EXPRESA DEL CLIENTE DEVOLVERÁ UNA PARTE DEL PRECIO DEL VEHÍCULO USADO AL CLIENTE, CON UN MÍNIMO DE \$500 MIL Y UN MÁXIMO DE \$2 MILLONES Y EL SALDO SE APLICARÁ COMO PIE EN LA COMPRA DEL NUEVO VEHÍCULO. CONDICIONES DE LA DEVOLUCIÓN DE UNA PARTE DEL PRECIO DEL VEHÍCULO USADO AL CLIENTE SON DE EXCLUSIVA RESPONSABILIDAD DEL CONCESIONARIO. CONDICIONES DEL CRÉDITO SON DE EXCLUSIVA RESPONSABILIDAD DE CHEVROLET SERVICIOS FINANCIEROS ACORDE A SUS POLÍTICAS CREDITICIAS VIGENTES. (**) APLICA PARA TODOS LOS MODELOS CHEVROLET NUEVOS, PLAZO MÁXIMO DEL CRÉDITO ES HASTA 59 MESES, APLICA SÓLO A PERSONAS NATURALES QUE CUMPLAN CON LAS POLÍTICAS CREDITICIAS VIGENTES. CONDICIONES DEL CRÉDITO SON DE EXCLUSIVA RESPONSABILIDAD DE CHEVROLET SERVICIOS FINANCIEROS. PROMOCIÓN VÁLIDA HASTA CIERRE RETAIL GM 30 DE ABRIL 2016. (1) VALOR CUOTA PUBLICADO ES REFERENCIAL. INCLUYE SÓLO SEGURO DE DESCRAVAMEN. CONDICIONES PLAN CHSF: VALOR CUOTA CONSIDERA PIE DE \$2.745.000 A 48 CUOTAS DE \$114.990 PARA SAIL CLASSIC NB 1.4L Y PIE DE \$2.995.000 A 48 CUOTAS DE \$119.990 PARA SPARK GT DH E5 MT LT BT. VARIACIÓN EN VALOR UF. VARIACIÓN EN PLAN DE TASAS ASÍ COMO OTROS GASTOS PUEDEN APLICAR, LO QUE PODRÍA MODIFICAR VALOR CUOTA PUBLICADO. CONDICIONES DEL CRÉDITO SON DE EXCLUSIVA RESPONSABILIDAD DE GMF (ACORDE CON POLÍTICAS CREDITICIAS VIGENTES). (2) SAIL CLASSIC NB 1.4L INCLUYE BONO DE \$100.000 A TODO EVENTO Y BONO SÓLO POR COMPRAS CON CRÉDITO (CHSF) DE \$1.000.000 Y PRECIO SPARK GT DH E5 MT LT BT INCLUYE BONO DE \$200.000 A TODO EVENTO Y BONO POR COMPRAS CON CRÉDITO (CHSF) DE \$450.000. CONDICIONES DE BONOS CHSF: PLAZO DEL CRÉDITO DESDE 24 A 60 MESES, MONTO A FINANCIAR MENOR Y MAYOR A 200 UF. PIE MÍNIMO 20% Y PIE MÁXIMO DE 50%. APLICA SÓLO PLAN DE TASAS NORMAL. SE EXCLUYEN FLOTAS. PROMOCIÓN NO ACUMULABLE CON OTRAS PROMOCIONES U OFERTAS, SALVO EXPRESA MENCIÓN EN CONTRARIO. RIGEN CARGOS Y COMISIONES ASOCIADAS AL CRÉDITO. CUOTAS AFECTAS AL IMPUESTO DE TIMBRES Y ESTAMPILLAS. CONDICIONES DEL CRÉDITO SON DE EXCLUSIVA RESPONSABILIDAD DE CHEVROLET SERVICIOS FINANCIEROS. PROMOCIÓN VÁLIDA HASTA CIERRE RETAIL GM DE ABRIL 2016. PRECIOS DE LISTA CORRESPONDE A MODELOS SAIL CLASSIC NB 1.4L Y SPARK GT DH E5 MT LT BT. (3) PROMOCIÓN ESTANQUE LLENO DE REGALO CON UN TOPE DE \$30.000 POR COMPRAS A TODO EVENTO REALIZADAS EL 21 DE ABRIL DE 2014. (4) SUCURSALES PARQUE ARAUCO, MALL PLAZA ALAMEDA Y MALL ARAUCO ESTACIÓN ABIERTAS HASTA LAS 21:00 HRS.



Patricio Aylwin entró a la política con 27 años de edad bajo las banderas de la Falange y se convirtió en uno de los fundadores de la Democracia Cristiana, cuya presidencia ejerció. Tanto desde el Senado, que encabezó, como en la oposición a los gobiernos de Salvador Allende y Augusto Pinochet, su figura estuvo presente en los momentos más dramáticos y esperanzadores de la realidad chilena durante décadas.

PUBLIMETRO
www.publimetro.cl

1 Desde el Senado contra Salvador Allende. Dura oposición

Patricio Aylwin se convirtió en una de las figuras más destacadas entre los adversarios al gobierno de la Unidad Popular.



Fotos de un estadista cuya carrera marcó la historia de Chile



2 Roces con Pinochet bajo su mandato. Contención y prudencia

Opositor al régimen militar, Aylwin mantuvo como Presidente democrático una tensa y formal relación con Augusto Pinochet, quien siguió al mando del Ejército.



3 Líder de la transición. Fervor popular

En 1990, el dirigente DC entró a los anales de la política chilena como primer Mandatario de la democracia recuperada tras la dictadura.

4 Matrimonio de toda la vida. Casado con Leonor Oyarzún

Aylwin contrajo matrimonio en 1948 con quien se convirtió en su principal apoyo afectivo: tuvieron cinco hijos.

EN ABRIL, CHEVROLET TE LO HACE FÁCIL.

¡LLEVA PLATA EN TU BOLSILLO!

HASTA **\$2.000.000*** EN EFECTIVO. CON LA ENTREGA DE TU AUTO EN PARTE DE PAGO.

ADEMÁS, COMPRA DESDE 0% DE PIE Y EMPIEZA A PAGAR** EN JUNIO CON CHEVROLET SERVICIO FINANCIEROS.

SEMANA **DEL 18 AL 24**
FUUUANTÁSTICA!

BONOS DE HASTA: **\$2.900.000⁽¹⁾** / **ESTANQUE LLENO⁽²⁾** / **100 UNIDADES EN LIQUIDACIÓN**

VEN HOY A COSECHE

FIND NEW ROADS

coseche

SANTIAGO: Vicuña Mackenna 3500. F: 2595 3500 / La Dehesa 1965. F: 2595 3900 / Vitacura 6937. F: 2595 3800 Mall del Centro. F: 2979 5959 / Mall Plaza Egaña. F: 257 14791
Mall Arauco Maipú. Cel: 9 79966992 / Mall Plaza Oeste. Cel: 9 82193461 / CONCEPCIÓN: O'Higgins 36 F: (41) 256 7600 / Paicavi 2937 F: (41) 256 7900 / Mall Plaza Bio Bio F: (41) 256 7960

WWW.CHEVROLETBOSECHE.COM Cosechecom @coseche You Tube coseche

GARANTÍA DE 120.000 HRS O 5 AÑOS

CHEVROLET SERVICIOS FINANCIEROS

(*) Promoción aplica solo para vehículos usados con año modelo posterior al 2008, con un máximo de 20.000km por año. Estos vehículos se ofrecen al concesionario como parte del pago por la compra de un vehículo nuevo de la línea de Chevrolet. El vehículo usado debe estar en perfectas condiciones y con toda su documentación en orden, libre de todo gravamen y/o multas. El concesionario y el cliente negocian el precio de compra del vehículo usado y el de venta del vehículo nuevo. Una vez acordado ambos precios, el concesionario, a solicitud expresa del cliente devolverá una parte del precio del vehículo usado al cliente, con un mínimo de \$ 500 mil y un máximo de \$ 2 millones y el saldo se aplicará como pie en la compra del nuevo vehículo. Condiciones de la devolución de una parte del precio del vehículo usado al cliente son de exclusiva responsabilidad del concesionario. Condiciones del crédito son de exclusiva responsabilidad de Chevrolet Servicios Financieros, acorde a sus políticas crediticias vigentes. (**) Aplica para todos los modelos Chevrolet Nuevos. Plazo máximo del crédito es hasta 59 meses. Aplica solo a personas naturales que cumplan con las políticas crediticias vigentes. Condiciones del crédito son de exclusiva responsabilidad de Chevrolet Servicios Financieros. Promoción válida hasta cierre Retail GM 30 de Abril 2016. (1) Bono descuento corresponde a modelo TAHOE LT V SU 5.3L 4WD. CDO: 427638. Promoción válida del 18 al 24 de Abril del 2016. (2) Promoción estanque lleno válido solo para modelos SPARK GT, SAIL, SONIC y CRUZE en todas sus versiones por compras efectuadas y facturadas entre el 18 al 24 de Abril.



Tuiteros opinaron sobre luces y sombras de la figura de Aylwin

Tras conocerse deceso. Las redes sociales se llenaron de reacciones por la muerte del ex Mandatario, cuyo rol en la política chilena fue objeto de juicios dispares

Luego que se confirmó ayer la muerte del ex Presidente Patricio Aylwin, la noticia comenzó a generar múltiples comentarios en las redes sociales, centrados principalmente en aspectos de la prolongada carrera pública de quien fue el primer Mandatario de la transición.

Como cabía esperar en quien fue protagonista en momentos de gran división entre los chilenos, su figura fue objeto de grandes homenajes y también durísimas críticas tanto en Twitter

como en Facebook.

Muchos de los usuarios recordaron el papel que cupo a Aylwin durante el gobierno de Salvador Allende, contra quien encabezó una dura oposición junto a los partidos de derecha: también hicieron notar el inicial respaldo que mostró cuando se entronizó el régimen militar en el país.

Otros, no obstante, se centraron en resaltar su rol como primer Presidente democrático luego de la dictadura.

Tampoco faltaron alabanzas por el inicio del largo camino, bajo su mandato, para esclarecer las violaciones a los derechos humanos con la elaboración del informe Rettig. Desde las críticas, otros recordaron su polémica frase sobre la justicia "en la medida de lo posible" y sobre el período en el que tuvo que aceptar a Augusto Pinochet como comandante en jefe del Ejército después de que el militar dejó el poder.

PUBLIMETRO

Twitter

Claudio Guajardo @Cuchillo_loco
Si los mandatarios de hoy fueran como fue patricio Aylwin, las cosas serían diferentes hoy, le toco bailar con la fea.

Bernardo Quevedo @tutito772
Patricio aylwin ni chicha ni limoná para Chile.....traicionó al pueblo y no justificó al tirano cuando pudo hacerlo

Pablo Ramos @pablodramos
Un gran hombre de este país. Lideró con coraje un proceso complejo y duro. Hoy dice adiós. #Aylwin #AylwinDeTodos

Oramírez @O_ramirez
Patricio Aylwin fue un cómplice y avaló un golpe de estado y la dictadura.

Twitter

Noelia Salgado @Salgado8Noelia
En mi recuerdo de niña Aylwin el hombre bueno que nos salvaba de Pinochet.

Carlos Almonacid @C_Almonacid
Yo creo que de Patricio Aylwin no se podía esperar más, mal que mal es DC. Ahora siempre pensé q con Frei si llegaría la alegría.

Ely Hoffer @55debd950f614f4
El más sentido pésame a la familia y amigos de don Patricio Aylwin que fue que salimos de la dictadura estoy agradecida

Luis Orlando @valepizzas
El PC irá a ir al funeral de Don Patricio Aylwin ya que él fue el que llamo a las fuerzas armadas para sacar a los comunistas ??



Quiero uno que me acompañe a hacer mi propio camino.
Es lindo partir de cero



Solo hasta el 30 de abril de 2016

Oportunidades únicas para partir de cero.

Haval H2 Active
PRECIO FINAL
\$10.590.000*
Antes: \$11.390.000
BONO MARCA \$400.000 BONO AMICAR \$400.000**
Motor 1.5 L Turbo · Radio Bluetooth y Control cruceo al volante · Doble Airbag · Llantas de aleación 18"

GREAT WALL 3 LE
PRECIO FINAL
\$8.890.000*
Antes: \$10.090.000
BONO MARCA \$700.000 BONO AMICAR \$500.000**
Motor 2.0 L · Doble Airbag · Frenos ABS + EBD · Aire Acondicionado

JAC S5 2.0 WT
PRECIO FINAL
\$9.490.000*
Antes: \$10.590.000
BONO MARCA \$600.000 BONO AMICAR \$500.000**
Motor 2.0 · Doble Airbag · Control Cruceo · MP5 Touch · Frenos ABS + EBD · Aire acondicionado

CHANGAN CS35 LUXURY
PRECIO FINAL
\$8.290.000*
Antes: \$8.990.000
BONO MARCA \$200.000 BONO AMICAR \$500.000**
Motor Bluecore 1.6L 123 HP · 4 Airbag · Sunroof · Aire Acondicionado · Sensor de Retroceso

Descubre más modelos y ofertas en www.dercocenter.cl

*Precio final incluye Bono Marca y Bono Amicar, promoción válida hasta el 30 de abril de 2016, o hasta agotar stock de unidades disponibles informadas. Precios incluyen IVA. Precios no incluyen flete. Promoción excluye Zona Franca. **Bono Amicar se aplican sólo a ventas con financiamiento intermediado a través de Amicar. Crédito sujeto a aprobación previa evaluación de antecedentes comerciales. Más información, consulte a ejecutivo Amicar en el punto de venta. No acumulables con otras promociones.



DERCO RESPONDE
600 60 33 726

Financiamiento Seguros Servicio Técnico



La docencia, su primer amor. Los ex alumnos recuerdan al profesor

"Una vez entró a la sala de clases y nos dijo que sacáramos una hoja para hacer una prueba. Un compañero le contestó que no estábamos preparados y que no nos había avisado, a lo que él respondió que en la vida había que estar preparados todo el tiempo". Con esta anécdota, David Jankelevich, uno de los ex alumnos de Patricio Aylwin en el ramo de Educación Cívica y Economía Política del Instituto Nacional recordó las clases que pudo compartir junto al ex Presidente.

Antes de desarrollar su carrera política de lleno, Aylwin se dedicó con pasión a su labor docente, tanto en la enseñanza secundaria como en las aulas de Derecho. Primero fue en los años 60' en el Instituto Nacional, y luego fue académico de Derecho Administrativo en la Universidad de Chile.

El ex mandatario fue recordado por sus estudiantes como un hombre respetuoso, con mucho conocimiento y preocupado de los jóvenes más allá de su rol como alumnos.

"Siempre estaba con una sonrisa, buena disposición y respeto a prueba de todo. Jamás tuvo una mala palabra o reto in-

Cifra

1960

fue la década en que el ex mandatario Patricio Aylwin se desempeñó como profesor en el Instituto Nacional

adecuado hacia nosotros como estudiantes. La preocupación de don Patricio siempre estaba presente y cuando uno faltaba a una prueba preguntaba si nos había pasado algo", recordó con emoción otro de sus ex alumnos, Fernando Uribe, quien decidió estudiar Derecho por su admiración hacia el ex gobernante.

Sus ex estudiantes también lo recuerdan como un maestro bondadoso, "casi como un papá", que "hacía lo posible para que en los exámenes uno saliera bien. De hecho casi siempre ayudaba cuando se daba cuenta que los alumnos habían estudiado", rememora Uribe.

SANDRA QUEVEDO MAULÉN
www.publimetro.cl

Familiares de ejecutados: "Le faltó convicción" en DDHH

"Para llegar a la verdad" sobre violaciones a los derechos humanos. "La justicia en la medida de lo posible fue darnos la espalda", expresa Alicia Lira

Si bien es recordado como el político que "marcó el inicio de la esperanza en Chile" tras la dictadura, los familiares de detenidos desaparecidos y ejecutados políticos ayer tenían sentimientos encontrados. Aunque valoraron que Aylwin reconociera el terrorismo de Estado, criticaron lo que consideran como "falta de convicción" a la hora de perseguir a los culpables y dar con el paradero de sus seres queridos.

Desde una perspectiva más reflexiva, Alicia Lira, quien ayer se reunió con algunos familiares de víctimas de la dictadura en la Agrupación de Familiares de Ejecutados Políticos (Afepe),

analizó que fue justamente durante el gobierno de Aylwin cuando tuvieron que enfrentar los obstáculos más grandes.

"Cuando asumí nunca más tuvimos contacto con él, sólo un acto en el Estadio Nacional y eso sería. A Aylwin le faltó convicción para llegar a la verdad", comentó Alicia Lira. "Nosotros teníamos la esperanza, cuando él asumí que finalizaría un proceso que ha sido doloroso hasta hoy. Tuvo la intención de sumarnos a las reuniones, prometiendo que se iba a anular la Ley de Amnistía. Pero no fue así. En el caso de la Ley de Amnistía, gracias a que se encontraron los cuerpos de nuestros familiares en Pisagua, logramos parar esta ampliación al cuerpo legal. Luego tuvimos que protestar frente a La Moneda para impedir estas modificaciones", recordó.

Según Lira, uno de los momentos más dolorosos para los familiares fue cuando escucharon por TV la célebre frase del Presidente "se hará justicia en la medida de lo posible". "Eso para nosotros fue darnos la espalda. Vimos que se emocionó



Alicia Lira reconoce que vieron en parte frustradas sus esperanzas de justicia cifradas en la acción gubernamental de Aylwin / AGENCIA UNO

y todo, pero las cosas quedaron ahí. Después de eso siguieron imperando los consensos de los acuerdos, situación heredada hasta el día de hoy", criticó.

La dirigente cuenta que, gracias a la agrupación está luchando hasta hoy para establecer la verdad, los familiares han logrado presentar 1.200 querrelas. "Podemos decir que al 2009 todas las familias están

representadas con acciones legales. Se avanzó algo, sí. Pero ha sido por nuestra propia lucha, por que nunca bajamos los brazos. Así que decir que se la haya jugado por los derechos humanos es falso", expresa

MARIANA MADARIAGA
www.publimetro.cl



MORRIS GARAGES



ENAMÓRATE!



MG3

BONO

\$500.000

DESDE \$6.690.000

INCLUYE BONO SANTANDER CONSUMER \$500.000

Promoción válida hasta el 30 de Abril de 2016 o hasta agotar stock. Precio corresponde a Modelo NEW MG3, Versión: MT 1.5 STD. Precio sin bono: \$7.190.000, precio con bono financiamiento Santander Consumer: \$6.690.000. Condiciones de financiamiento: Pie 30% Máxima. Plazo mínimo 36 Meses con producto Línea Normal. Ejemplo: Pie de 30%, CAE de 29,5% y Costo Total del Crédito de \$7.149.384 referenciales e incluyen gastos operacionales y seguro de desgravamen. Crédito sujeto a aprobación, previa evaluación de antecedentes comerciales, por Santander Consumer Chile S.A.



Sala de venta, repuestos y servicio a lo largo del país.

WWW.MGMOTORS.CL



Fotografía: con especiales